

湖南省立甲西中学校

生活の手引き



2026 年度版

校章



全体的に甲【かぶと】をデザイン化しています。
甲の上方、鹿の角の中に中学校の【中】、また甲の下方は、【西】をデザイン化して配し、みんなで支え合い助け合っのびゆく学校の姿を象徴しています。
また、角の中の、中学校の「中」の字は、両端を上方にそらし、大きくはばたく学校のイメージも表しています。

甲西中学校 校歌

鈴木 寅蔵 作詞

野口源次郎 作曲

1. 阿星山 伸びゆく樹々に

競わばや 若き力を

睦みつつ 互に鍛え

文化の光 かかげて

遙かなる 道を照らさん

2. 野洲川の 清き流れに

磨かばや 豊けき心

進む世の 職務に結ぶ

知徳の業を 修めて

ゆるぎなき 生涯開かん

3. 甲西の 沃野楽しく

集わばや 幸ある我ら

道義と 真実の愛に

社会の鏡と 照す

永遠の 理想に生きん

1. 教育目標

(1) 高い知性を持ち、自ら思考する創造性豊かな生徒の育成

(英知)

(2) 自主自立の精神と強靱な意志を持つ生徒の育成

(自主)

(3) 人間尊重の精神に徹し、豊かな情操を身につけた生徒の育成

(友愛)

(4) 旺盛な気力と強い身体を持ち、厳しさに耐える生徒の育成

(健康)

2. 生徒目標

<p>1. 自分に厳しい生徒になろう</p> <p>2. 心の温かい生徒になろう</p> <p>3. 全力をつくす生徒になろう</p>

3. 週当たりの授業時数

	国語	社会	数学	理科	音楽	美術	保体	技家	英語	道徳	学活	総合	計
1年	4	3	4	3	1.3	1.3	3	2	4	1	1	1.4	29
2年	4	3	3	4	1	1	3	2	4	1	1	2	29
3年	3	4	4	4	1	1	3	1	4	1	1	2	29

[正式の教科名]

保体→保健体育

学活→学級活動

技家→技術・家庭

道徳→特別の教科道徳

総合→総合的な学習の時間

4. 1日の日課

(1) 日課表

内容	6校時日課	5校時日課
登校	8:20~ 8:30	6校時日課と同じ
朝の読書の時間	8:30~ 8:40	
朝の会	8:40~ 8:47	
1校時	8:55~ 9:45	
2校時	9:55~10:45	
3校時	10:55~11:45	
4校時	11:55~12:45	
給食・休憩	12:45~13:30	
5校時	13:35~14:25	
6校時	14:35~15:25	
帰りの会	15:30~15:40	14:30~14:40
当番清掃	15:42~15:52	14:42~14:52

(2) 完全下校時刻

4/1~9/30	17:30
10/2~10/20	17:15
10/21~12/31	16:45
1月	17:00
2月	17:15
3月	17:30

【一般下校時刻】

帰りの会の終了の20分後を一般下校時刻とする。

部活動などの用事のない生徒は下校する。

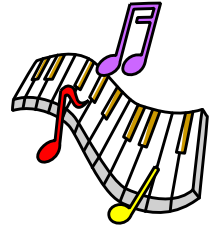

(3) 生き方と学び方を学ぶ「Kタイム(総合的な学習の時間)」(昨年度の例)

	1学期	2学期	3学期
1 ねん	<ul style="list-style-type: none"> 仲間づくり学習 	<ul style="list-style-type: none"> 仲間づくり学習 進路学習 平和学習 人権学習 ふるさと再発見 性教育 	<ul style="list-style-type: none"> 仲間づくり学習 修学旅行に向けた調べ学習
2 ねん	<ul style="list-style-type: none"> 仲間づくり学習 自主研修 	<ul style="list-style-type: none"> 仲間づくり学習 進路学習 職場体験学習 人権学習 性教育 	<ul style="list-style-type: none"> 仲間づくり学習 修学旅行(沖縄)に向けた調べ学習 平和学習(沖縄戦、米軍基地を中心に)
3 ねん	<ul style="list-style-type: none"> 仲間づくり学習 修学旅行(沖縄) 平和学習を中心に 	<ul style="list-style-type: none"> 仲間づくり学習 進路学習(進路説明会) 保育学習 人権学習 性教育 	<ul style="list-style-type: none"> 仲間づくり学習

5. 主な学校行事

(さくねんど れい…しよじじょうにより、じきの変更も考えられます。

4月

- ・入学式
- ・始業式
- ・身体測定
- ・3年修学旅行



8月

- ・中体連近畿総体
- ・中体連全国大会

9月

- ・始業式
- ・第2回定期テスト

10月

- ・体育祭
- ・教育相談週間
- ・3年三者懇談会
- ・中体連秋季新人大会
- ・2年職場体験学習
- ・1年ふるさと再発見
- ・PTA人権研修会



6月

- ・2年自主研修
- ・教育相談週間
- ・第1回定期テスト
- ・避難訓練

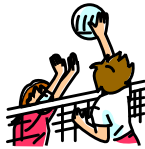

7月

- ・合唱コンクール
- ・終業式
- ・三者懇談会
- ・中体連夏季総体
- ・吹奏楽コンクール



11月

- ・ブロック駅伝、県駅伝
- ・第3回定期テスト 避難訓練
- ・いのちの学習 (性教育)



12月

- ・生徒会人権のつどい
- ・三者懇談会
- ・終業式



1月

- ・始業式
- ・教育相談週間

2月

- ・2年親子進路学習会
- ・私立入試
- ・第4回定期テスト

- ・公立推薦

特色選抜入試

3月

- ・公立一般入試
- ・親子のつどい
- ・卒業式
- ・修了式

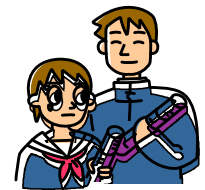

6. 部活動

本校では、どの部も充実した活動を展開していてブロック大会や県大会で活躍しています。近畿大会や全国大会にまで進んだ部もあります。※ 部活動は、入学後、説明会・見学・体験期間を経て、決定します。

(体育部)	陸上	サッカー	ソフトテニス	バスケットボール	バレーボール	卓球	剣道
(文化部)	吹奏楽	文化情報	昨年度 開設部				

7. 生徒会活動

生徒が中学生としての自覚を持って自主的にいろいろな活動に参画し、各自の生活の向上を図ることを目的としています。各委員会にて年間活動計画を立て、生徒総会で議決をし、みんなの問題として取り組んでいます。

とりわけ本校の生徒会の特徴は、「人権委員会」の活動です。この委員会だけは公募によって構成され、人権問題の課題解決に向かって活動をしています。

【生徒会組織】

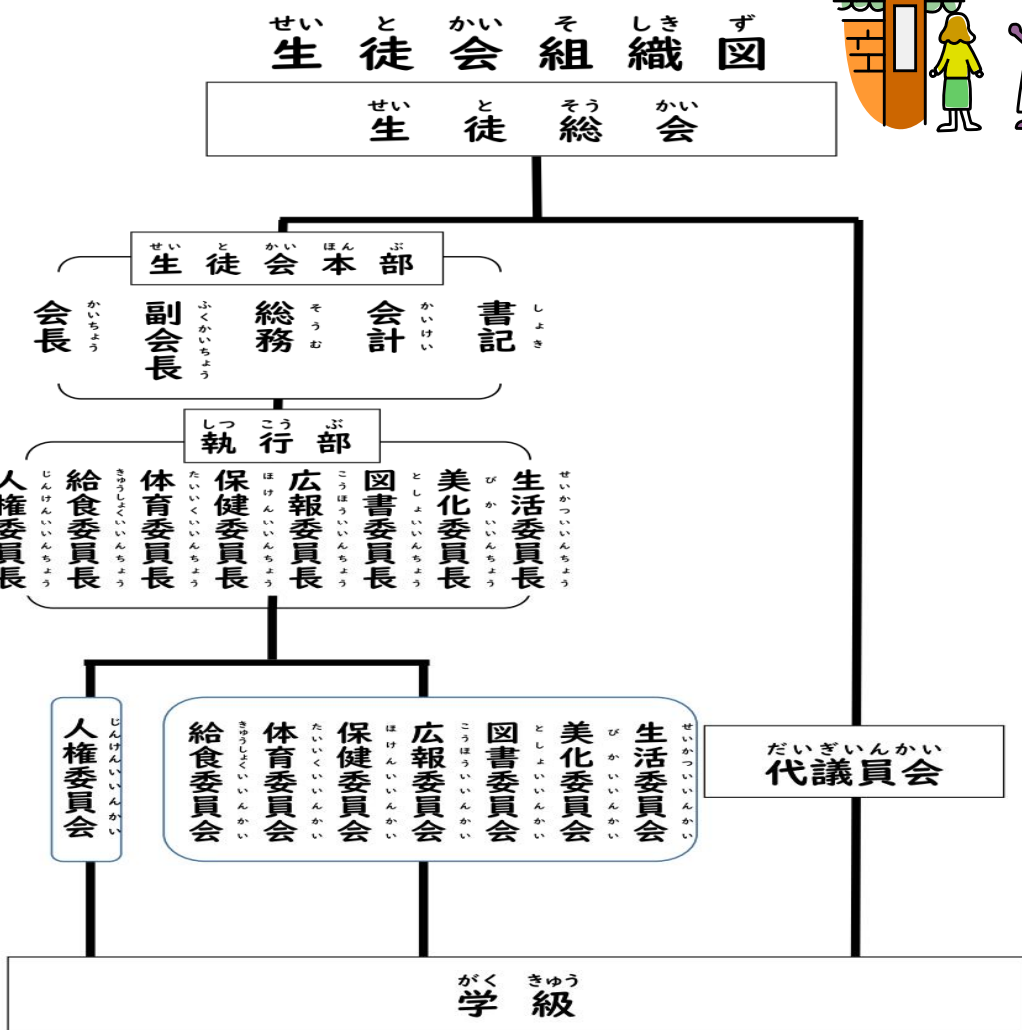

8. 中学校の生活

(1) 生徒生活心得

甲西中学生としての誇りと自覚を持って、明朗快活で、お互いに助け合い、励まし合う立派な生徒を目指そう。

私たちの約束

- 仲間を大切にし、人を傷つけるような言動は、絶対にしない。
- 言葉を正しくつかい、挨拶もしっかりする。
- ベル着を守り授業を大切にする。
- 登校したら放課後までは、先生の許可を得ないで校外へ出ない。
- 放課後用事がなければすぐに下校し、買い食いや寄り道をしないで家に帰る。
- 学用品以外の不要な物品は持参しない。
- 学校の物や他人の物を大切にし、みんなの迷惑になることはしない。

生活の基準

○ 通学について

- ・ 徒歩および自転車通学とする。
- ・ 交通機関(JR、バス)を利用する場合は、通学証明が必要なので事務室へ申し出ること。
- ・ 登下校は、決められた通学路を通り、自宅から指定の通学路までは最も安全な道を選ぶこと。

(PIO参照)

- ・ 自転車通学する場合、自転車損害賠償保険に必ず加入すること。

* 徒歩通学

- ・ 通学路を通り、右側通行を守ること。県道4号線(旧国道1号線)の横断はしないで、地下道を通ること。

※ 甲西郵便局前の信号交差点の横断は認めています。

* 自転車通学

- ・ 車種 普通車

- ・ 規則 ア. 学校指定のヘルメットを必ず着用すること。

ヘルメットには、学校指定の登録シールを貼ること。(入学後、配布)

イ. 必ずつけるもの

ベル、鍵、前照灯、反射器、反射器の上あたりに学校指定の登録シール(入学後、配布)

ウ. 禁止するもの

ドロップハンドル、片足スタンド、スピードメーター類、ハブステップ

その他 unnecessary な装置、装飾品

エ. 雨カッパ

自動車の運転手から目立ちやすいもの。上下セパレートタイプのもの。

※ 上記の規則が守れない場合は、自転車通学を禁止するときがある。

○服装について

甲西中学校の生徒として自覚を持ち、快適な学校生活を送るための服装のルールを設けている。

[ブレザー] 学校指定

ブレザー着用時はネクタイを着用すること。

★以下の学校行事はブレザーを着用すること。

・入学式 ・卒業式 ・全校集会 ・定期テスト ・実力テスト ・入試

(集会やテストは、気候ごとに判断しています。)

[スラックス・スカート] 学校指定

[白シャツ] 学校指定

半袖か長袖は問わない。

肌着は派手でない無地のものを着用する(ワンポイント可)。襟からはみ出したものは着用しない。

[ネクタイ] 学校指定

ベスト・セーター・白シャツ時は着用しなくても良い。

[セーター・ベスト] 学校指定

市販品は認めていない。

[ウインドブレーカー] 学校指定

市販品は認めていない。(部活動はこの限りでない)

衣替えの期間を設けていないため、各自で気候に合った服装を着用すること。

[その他]

・胸に名札をつけること。

名札は安全ピンでとめるタイプのもの。ブレザー、セーター、ベスト又は白シャツの胸の部分につける(名札が衣服の表面に見える状態にする)。※名札は入学時に中学校で配布します。

・靴下を着用する。タイツ(無地や黒など派手でないもの)を着用してもよい。

・スカートは膝が隠れる程度の長さで着用すること。

・制服の改造は認めていない。

○靴について

・通学用 運動靴で体育の授業に使用できるもの。(ローファー等の運動に適さない靴は不可)

・上履き 学校用上履き(白を基調としたもの、ふちのラインの色は指定なし)

(バレーシューズタイプでかかとのあるもの)

・体育館シューズ 学校指定のものでライン入りひも靴(小学校で使用していたものも可)

○カバン 学校指定のスポーツバック

○頭髪

男女とも、清潔で中学生らしくする。染色・脱色・パーマメント・エクステンション等、加工した頭髪については、入学式や卒業式等の式典はもちろんのこと、授業を受ける際にも入場・入室はできません。元の状態に戻すように指導します。

○体操服 学校指定のもの。

(2) その他

○給食

・月曜日げつようびから金曜日きんようびまで特別な場合とくべつ ばあい のぞを除いて給食きゅうしょくがあります。はし、ナフキン、お箸はしを持ってきてください。

○学校への届け出がっこう へ の とど て (甲西中学校 電話 0748-72-1138 電話が通じるのは、平日7:30~18:00)

・欠席けっせき、遅刻ちこく等は原則として保護者ほごしやから「スクリレ」にて。(当日 8:10までに)

電話連絡でんわ れんらくの場合、7:30~8:10までねがにお願いします。

・アルバイトは原則禁止げんそくきんしです。特別な事情とくべつ しじょうによりアルバイトを希望する場合は、学校まで申し出てきぼう ばあい がっこう まで もう てください。

・校外こうがいにおける事故じこや災害さいがい等は速やかに学校がっこうに連絡れんらくしてください。

通学路について

通学路について以下の通りとします。

1, 主に利用するのは 旧道(東海道)、農免道路

2, 利用してはいけない道 農免道路の夏見区間~吉永区間 ↓下図参照



県道4号線(旧国道1号)

3, できるだけ... 小学生(歩行者)と重ならないように気をつけること。

※特に登校時は旧道三雲小前で右折をする。

交通量の少ない道を通ること。

4, ルールとして 自転車は車両の仲間。道路の左側を通行するのが原則です。

歩道がある場合は、歩行者に気をつけて通行可です。

並進をしないこと。一旦停止を心がけること。

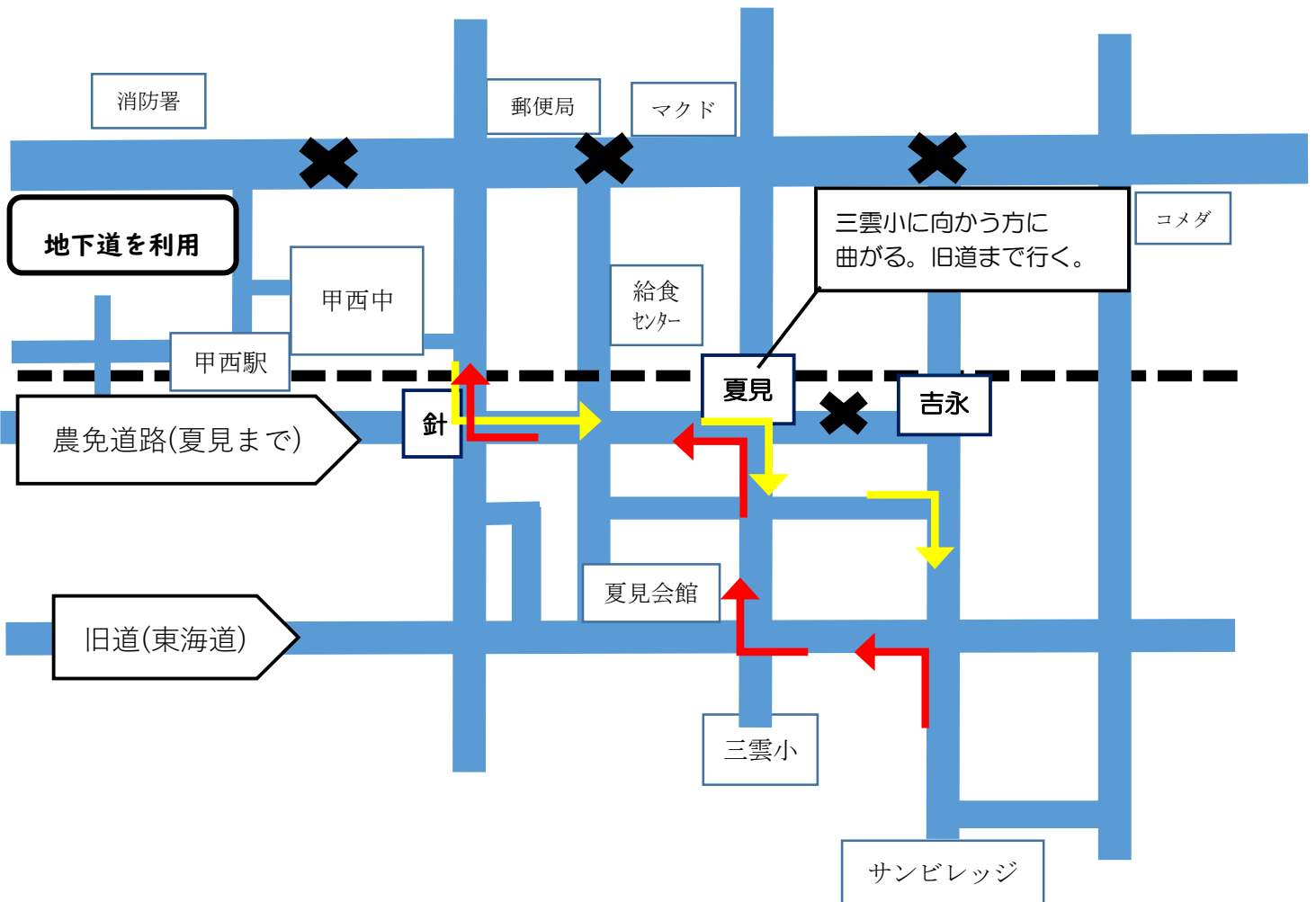

9. 入学式について (日程は前年度の時間ですので参考にしてください)

1. 期 日	令和8年(2026年)4月9日(木)
2. 会 場	湖南省立甲西中学校 体育館
3. 日 程	<p>12:40 新入生学級編制・担任 掲示(生徒昇降口)</p> <p>12:50~13:10 新入生受付(生徒昇降口)</p> <p>13:10~13:40 保護者受付(体育館入口)</p> <p>13:15~13:45 新入生学級指導(入学式の諸注意・指示)</p> <p>14:00~15:15 入学式</p> <p>15:30~ 学級指導など</p>

4. 留意事項

・生徒および保護者の方は、集合時刻に遅れないように注意してください。

(生徒…13:15 各教室 保護者…13:40 体育館)

・自転車で登校した生徒は、当日の案内で、決められた自転車置場に整頓して入れてください。

・生徒昇降口に掲示してある名簿で、所属学級と名簿番号を確認してください。

・生徒は、当日の案内により、くつ箱に下靴を入れ、上靴に履きかえて教室に入ってください。

5. 持ち物

(1) 生徒

・筆記用具

・指定のカバン(教科書などを入れるため)

・上靴

(2) 保護者

・筆記用具

・上履き(スリッパなど)

・ビニール袋(下履き入れ)

・入学通知書(市役所から届いた文書)

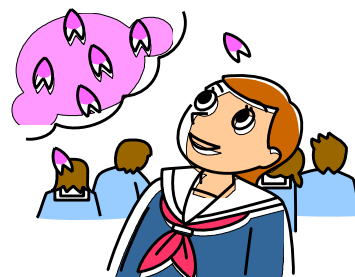

10. 学校諸費の納入について

がっこうしよひがく
<学校諸費額>

れいわねんどねんどばあい
令和6年度(2024年度)の場合

こくもく 項 目	ねんがく 年 額	びこう 備 考
がくねんひねん 学年費 1年	33,000 円	3,300 円×10 回
がくねんひねん 学年費 2年	33,000 円	3,300 円×10 回
がくねんひねん 学年費 3年	30,000 円	3,000 円×10 回
せいどかいひ 生徒会費	960 円	480 円×2 回(5.10 月)
きょういくこうえんかいひ 教育後援会費	1,000 円	500 円×2 回(5.10 月)
PTAかいひ PTA会費	4,200 円	2,100 円×2 回(5.10 月)
にほんしんこうかけきん 日本スポーツ振興センター掛金	552 円	8 月

きんゆうきかんこうざふりかえきょうりやく
*金融機関の口座振替にご協力ください。

ふりかえびまいつきにちきんゆうきかんきゅうぎょうびばあいよくえいぎょうび
*振替日 4月～1月 毎月27日(金融機関休業日の場合は翌営業日)

けっさんかんけいじょうがつかひきおとしがつかひきおとし
*決算の関係上、2.3月の引落はありませんが、8月は引落があります。

きょういくこうえんかいひかいひほんこうきょうだいしまいばあいけいしほう
*教育後援会費とPTA会費については、本校に兄弟姉妹がいる場合は兄弟の方からのみ納入していただきます。

ふりかえびこうざふりかえばあいほごしゃしげんきんがっこうのうにゆう
*振替日に口座振替ができなかった場合は、保護者にお知らせしますので、現金で学校へ納入してください。

ねんまくりこしそつぎょうじざんきんばあいどうろくこうざてすうりょうひへんきん
*3年まで繰越をし、卒業時に残金がある場合は登録口座に手数料を引いて返金します。

きんがくへんこうばあいにゆうがくごあらたし
*金額は変更になる場合があります。入学後に改めてお知らせします。

しゅうがくりょこうひりょこうぎょうしやけっていごてつづあんない
*修学旅行費は、旅行業者の決定後手続きの案内をします。

こなんしちゅうがっこうきゅうしよくひむしゅうちょうきけっせきばあいがっこうれんらく
*湖南省の中学校は給食費が無償ですが、長期で欠席する場合は学校へ連絡をしてください。



↑「学校ガイド」



↑「甲西中学校ホームページ」

STEP1 「スクリレ」アプリを起動する

初めてご利用する方(アプリインストール)

右の二次元バーコードを読み取る、または、
アプリストアで「スクリレ」を検索してください。



こなんしりつこうせいちゅうがっこう
湖南市立甲西中学校

○住所：〒520-3231 滋賀県湖南市針284番地

○電話番号：0748-72-1138

○FAX番号：0748-72-3484

○電話がつながる時間帯：平日 7時30分～18時00分

(欠席・遅刻・早退等の連絡は「スクリレ」により、当日の8:10までに)

○ホームページアドレス：

<https://kosei-jh.konan.andteacher.jp/>

○メール配信：「スクリレ」と「湖南市メール配信システム」の両方に登録していただきます。

4月以降に配布するプリントの手順に従って必ず登録をお願いします。

○新入学生対象のスクリレに登録をお願いします。

甲西中学校のスクリレに「前年度6年生新入学生徒」のクラスを作っております。

入学までの間に連絡等があれば、これを使います。必ずご登録くださいますようお願いいたします。